



Comitati di Belluno e Feltre



**QUINTA PROVA CAMPIONATO PROVINCIALE DI
CORSA CAMPESTRE**
presso
QUERO VAS IMPIANTI SPORTIVI (Via Spaloea, Quero)
06 DICEMBRE 2015



GIRO LUNGO

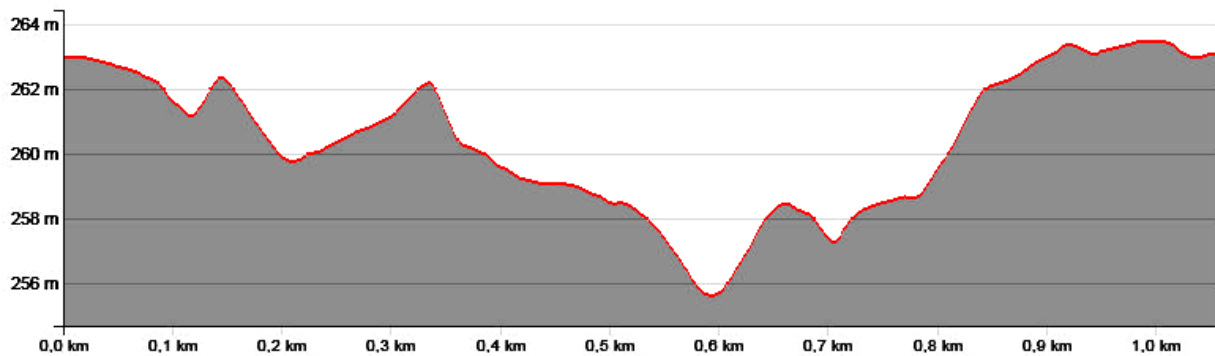
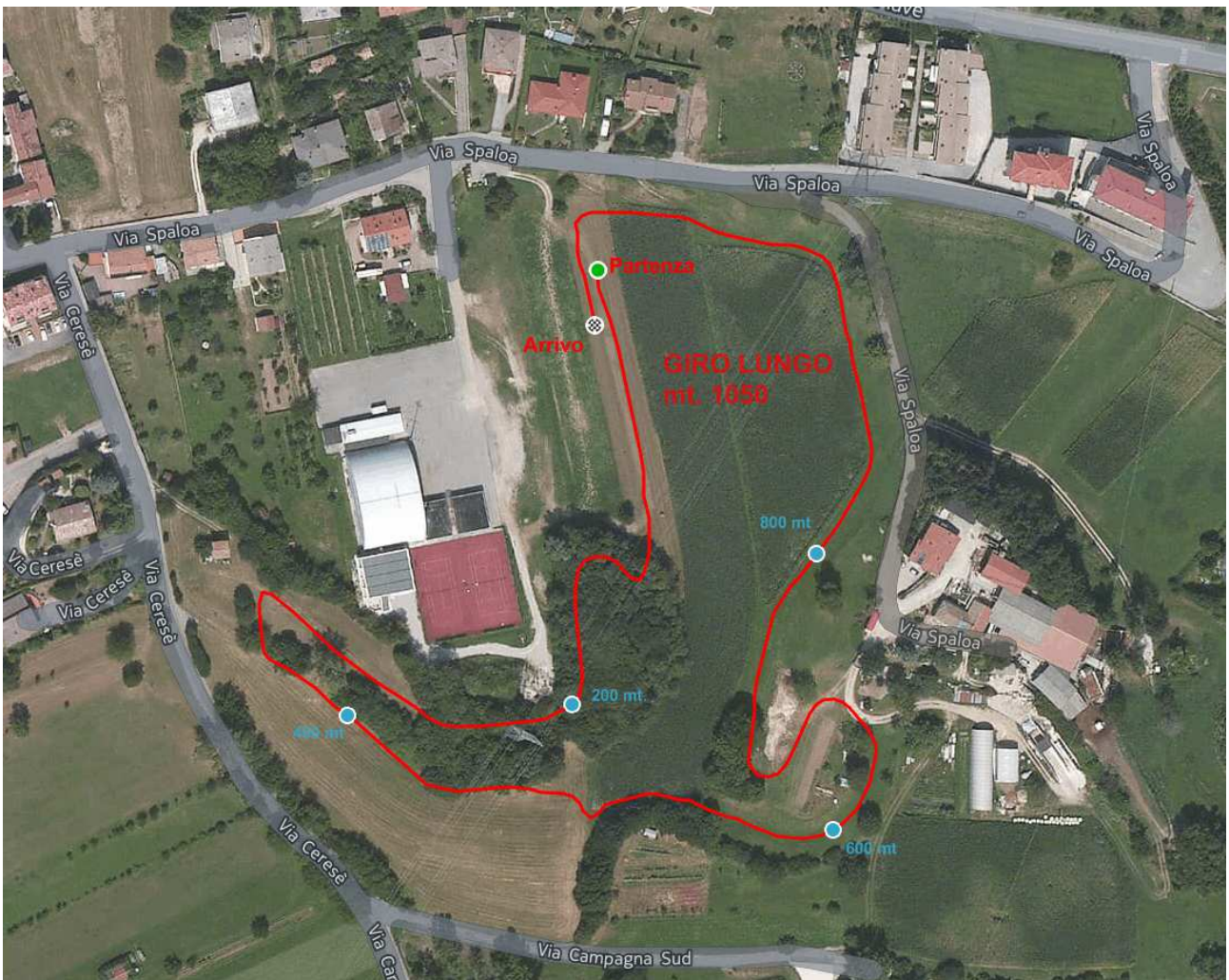

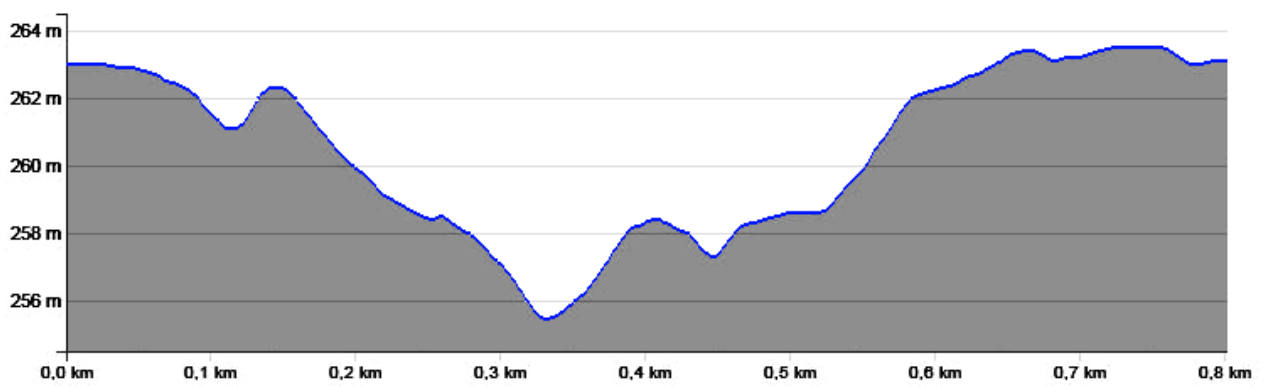

GIRO CORTO

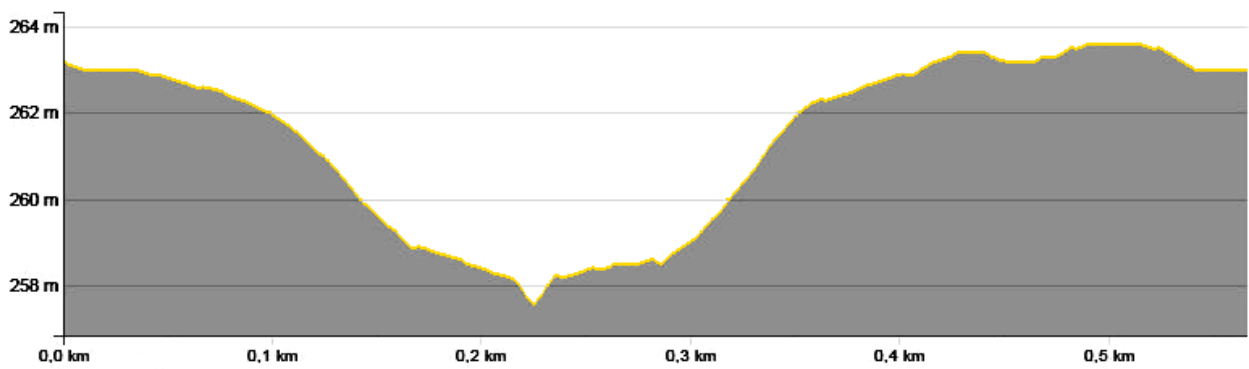

GIRO BABY



Categoria	Maschile	Femminile
Cuccioli	1 Giro Baby (550 mt.)	1 Giro Baby (550 mt.)
Esordienti	1Giro Corto (800 mt.)	1Giro Corto (800 mt.)
Ragazzi	1 Giro Lungo (1050 mt.)	1 Giro Lungo (1050 mt.)
Cadetti	2 Giro Lungo (2100 mt.)	2 Giro Corto (1600 mt.)
Allievi	3 Giro Lungo (3150 mt.)	2 Giro Lungo (2100 mt.)
Juniores	5 Giro Lungo (5250 mt.)	2 Giro Lungo (2100 mt.)
Seniores	5 Giro Lungo (5250 mt.)	2 Giro Lungo (2100 mt.)
Adulti "A"	5 Giro Lungo (5250 mt.)	2 Giro Lungo (2100 mt.)
Adulti "B"	4 Giro Lungo (4200 mt.)	2 Giro Lungo (2100 mt.)
Veterani	4 Giro Lungo (4200 mt.)	2 Giro Lungo (2100 mt.)

Partenza categoria CUCCIOLI F. ore 10:00. Le altre categorie a seguire.
Dopo i CADETTI M. partiranno gli ALLIEVI M. e successivamente le
categorie , , .

PREMIZIONI:

Di Giornata e della Classifica Finale del Campionato verranno effettuate
15 minuti dopo l'ultimo arrivo.

Premi di partecipazione:

Medaglia a tutti i partecipanti categoria Cuccioli, Esordienti; primi 15 Ragazzi, primi
10 Cadetti;

Snack + Buono pasto + bibita alle categorie Cuccioli, Esordienti, Ragazzi;

Buono pasto + bibita alle categorie Cadetti;

Ulteriore premiazione ai primi 3 classificati di ogni categoria ed alle prime **5 società**.

Spogliatoi e servizio docce all'interno della palestra.

Per tutti, vi è la possibilità di pranzare dentro la palestra riscaldata con piatti a cura
della Pro Loco.

Per ulteriori informazioni: cell. 3486108201 (Luigi) o 3403448256 (Matteo)