



Comitati di Belluno e Feltre



QUINTA PROVA CAMPIONATO PROVINCIALE DI CORSA CAMPESTRE

presso

QUERO VAS IMPIANTI SPORTIVI (Via Spaloea, Quero)

03 DICEMBRE 2017



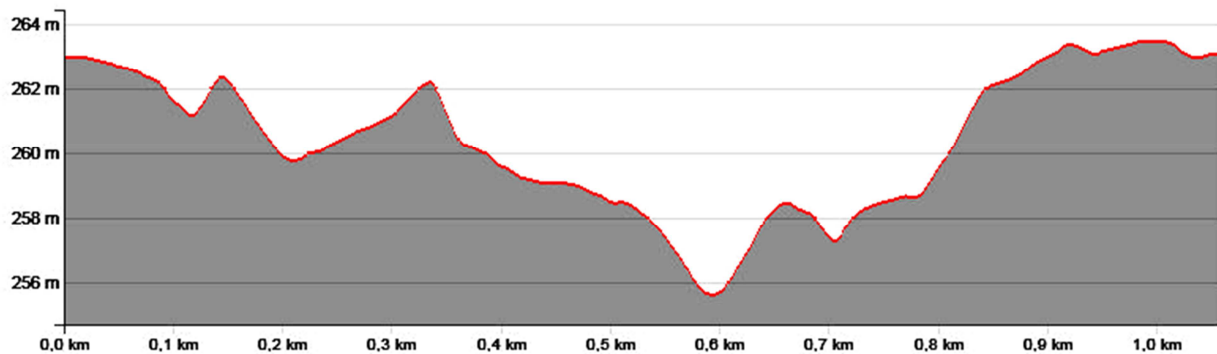
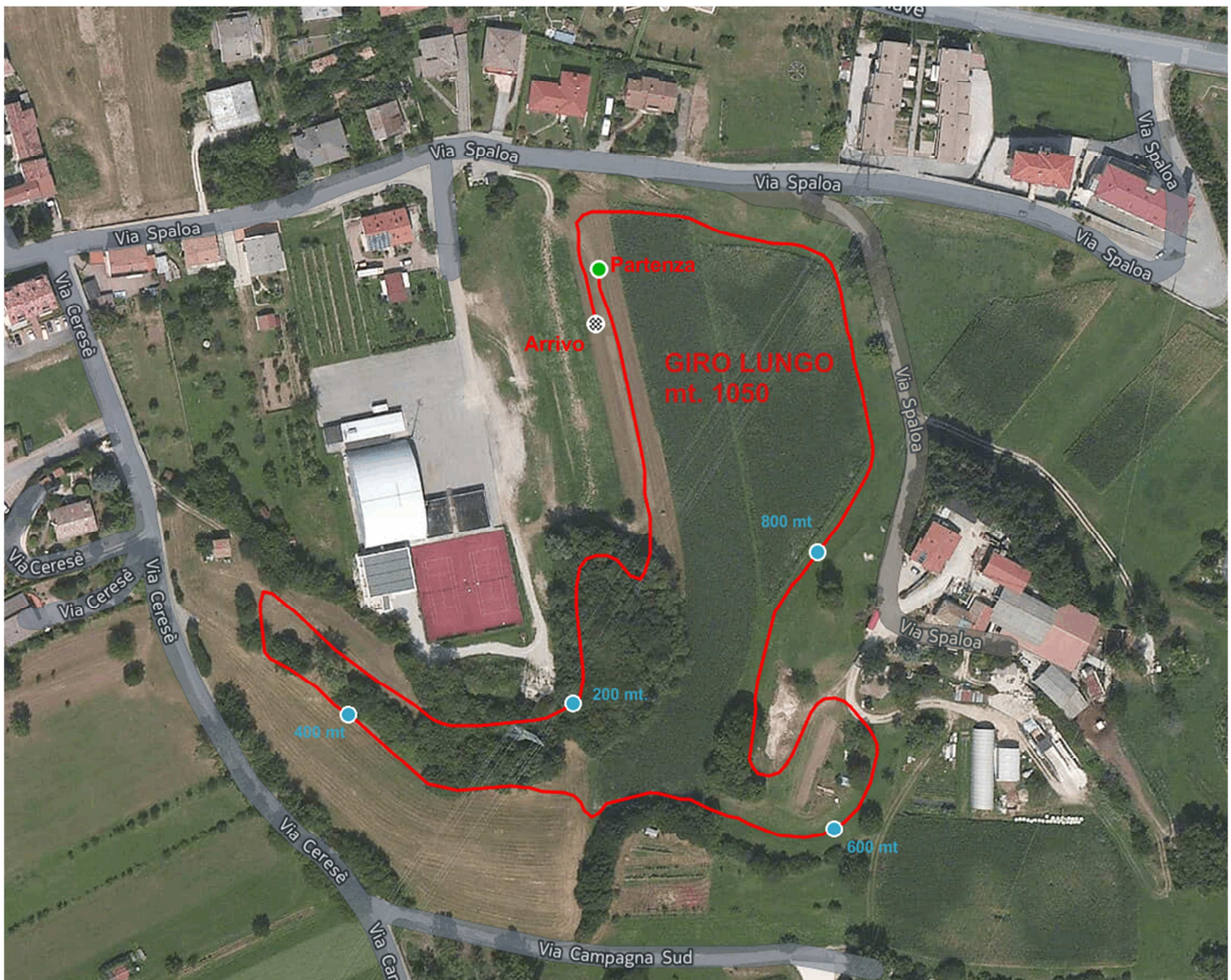

GIRO LUNGO

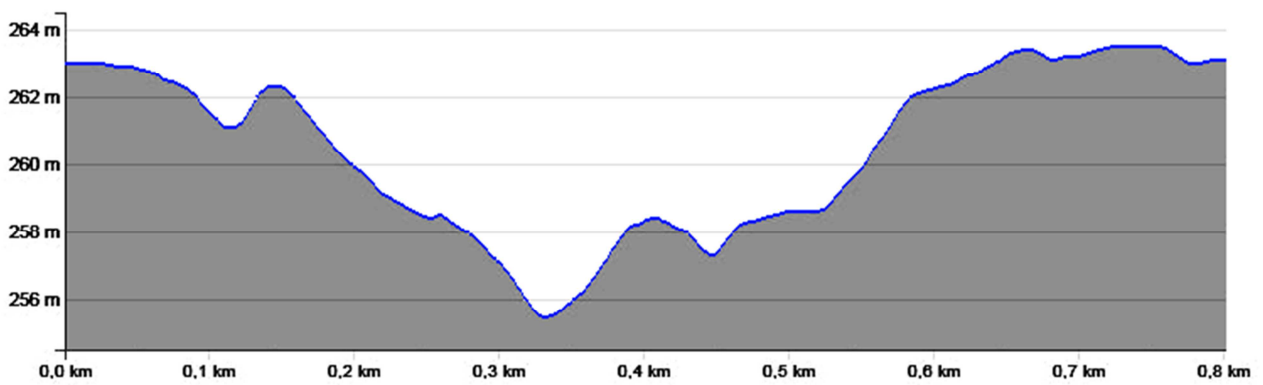
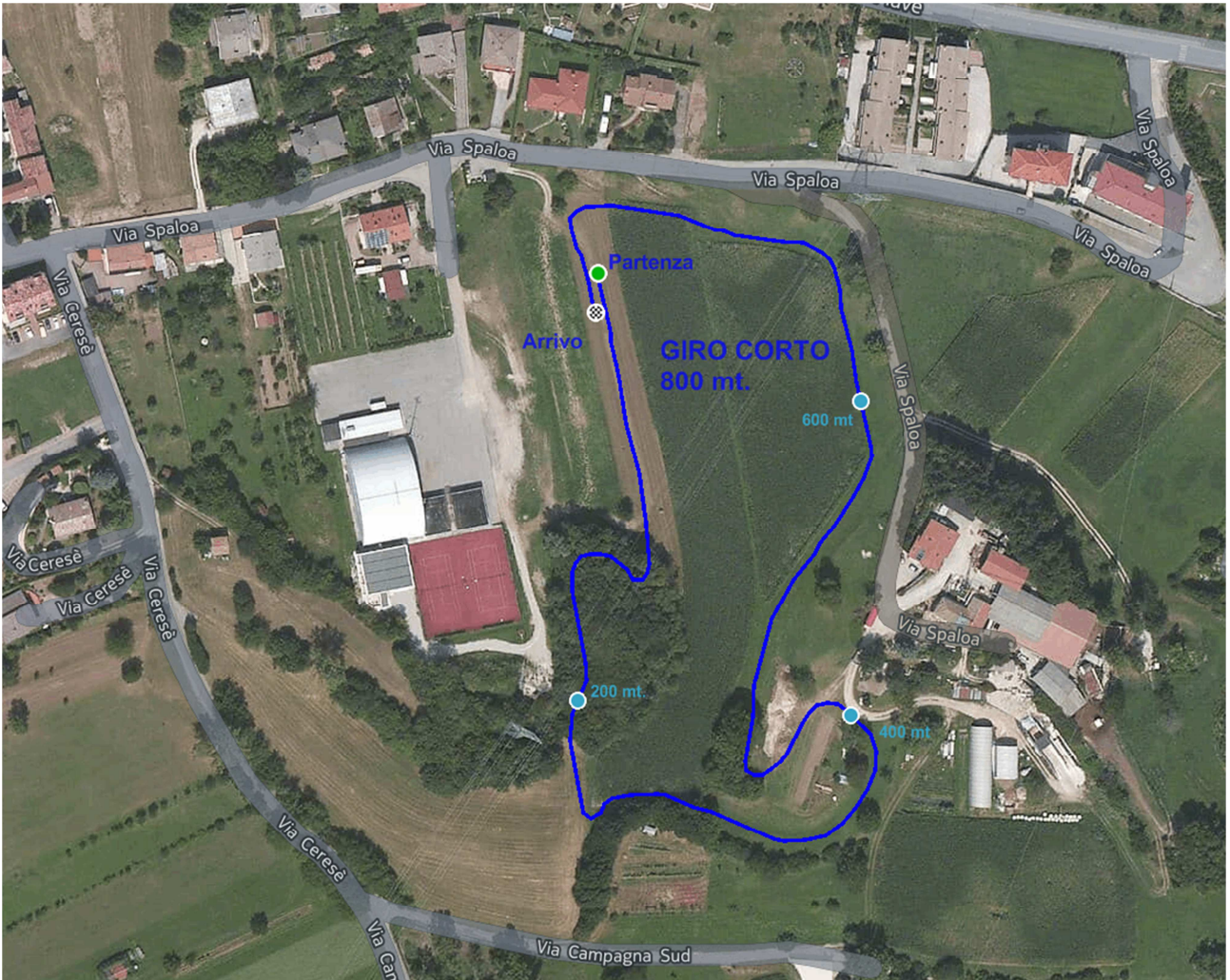

GIRO CORTO



Categoria	Maschile	Femminile
Cuccioli	1Giro Corto (800 mt.)	1Giro Corto (800 mt.)
Esordienti	1Giro Corto (800 mt.)	1Giro Corto (800 mt.)
Ragazzi	1 Giro Lungo (1050 mt.)	1 Giro Lungo (1050 mt.)
Cadetti	2 Giro Lungo (2100 mt.)	2 Giro Corto (1600 mt.)
Allievi	3 Giro Lungo (3150 mt.)	2 Giro Lungo (2100 mt.)
Juniores	5 Giro Lungo (5250 mt.)	2 Giro Lungo (2100 mt.)
Seniores	5 Giro Lungo (5250 mt.)	2 Giro Lungo (2100 mt.)
Adulti "A"	5 Giro Lungo (5250 mt.)	2 Giro Lungo (2100 mt.)
Adulti "B"	4 Giro Lungo (4200 mt.)	2 Giro Lungo (2100 mt.)
Veterani	4 Giro Lungo (4200 mt.)	2 Giro Lungo (2100 mt.)

Partenza categoria CUCCIOLI F. ore 10:00. Le altre categorie a seguire.
Dopo i CADETTI M. partiranno gli ALLIEVI M. e successivamente le
categorie , , .

PREMIZIONI:

Di Giornata e della Classifica Finale del Campionato verranno effettuate
15 minuti dopo l'ultimo arrivo.

Premi di partecipazione:

Medaglia a tutti i partecipanti categoria Cuccioli, Esordienti; primi 15 Ragazzi, primi
10 Cadetti;

Snack + Buono pasto alle categorie Cuccioli, Esordienti, Ragazzi;

Buono pasto alle categorie Cadetti;

Ulteriore premiazione ai primi 3 classificati di ogni categoria ed alle prime **5 società**.

Spogliatoi e servizio docce all'interno della palestra.

Per tutti, vi è la possibilità di pranzare dentro la palestra riscaldata con piatti a cura
della Pro Loco.

Per ulteriori informazioni: cell. 3486108201 (Luigi) o 340998028 (Matteo)